

STRUKTUR ORGANISASI SEKOLAH TINGGI ILMU EKONOMI JAMBATAN BULAN TIMIKA

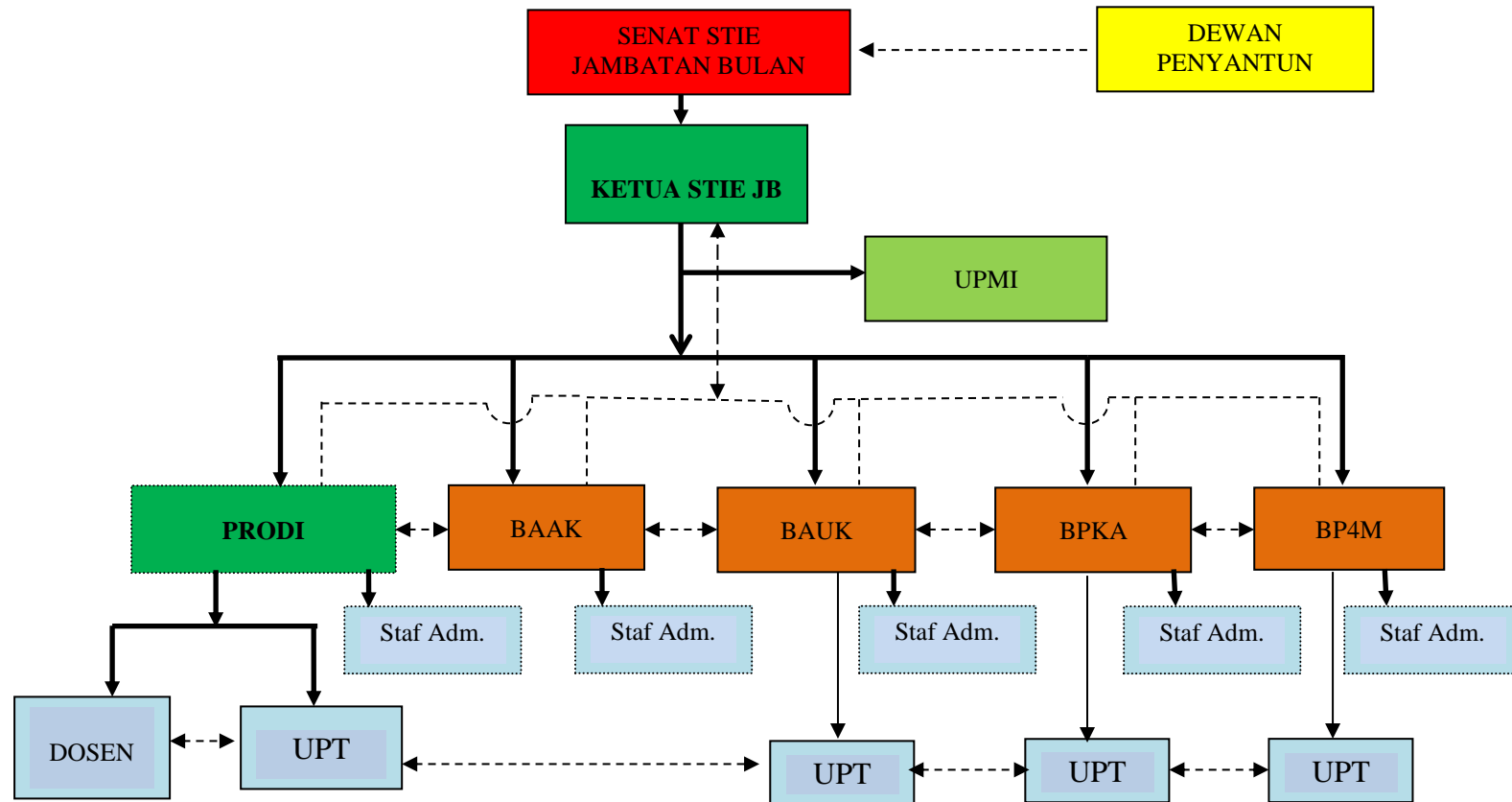

Keterangan garis:

1. Garis tegas (—————) adalah jalur perintah langsung dari atasan kepada bawahan. Jalur ini juga merupakan jalur pertanggungjawaban dari bawahan kepada atasan.
2. Garis terputus-putus (- - - - -) adalah jalur informasi non perintah dan atau non pertanggungjawaban. Jalur ini berarti:
 - a. Jalur data/informasi dalam hubungannya dengan kegiatan administratif dan tugas (job) yang ada pada setiap jabatan struktural.
 - b. Jalur pendapat/pertimbangan dari sesama pejabat struktural dalam rangka peningkatan efisiensi dan efektivitas kerja serta peningkatan kualitas pelaksanaan tri dharma perguruan tinggi di STIE Jambatan Bulan Timika.

